

# INFORMACIÓN MENSUAL DE MERCADO DE TRABAJO DE TITULADOS UNIVERSITARIOS

TITULACIÓN: LICENCIADO EN BIOLOGÍA

Área de Enseñanza: Ciencias experimentales

Diciembre de 2010

## DEMANDANTES PARADOS

Los Servicios Públicos de Empleo registran a último día del mes 8.552 demandantes de empleo, de los cuales, 6.347 son parados.

A último día del mes, la diferencia con los parados del último día del mes anterior es de 119 parados.

De los titulados parados :

- 5.732 han tenido un empleo anterior.

## CONTRATOS

Los Servicios Públicos de Empleo registran un total de 8.997 contratos acumulados durante el año, a un total de 5.737 personas demandantes de empleo en esta titulación.

Durante este mes, las cifras registradas son de 707 contratos a 619 personas, de los cuales :

- 667 contratos han sido de duración temporal
- 426 contratos han sido de jornada completa

Los contratos Temporales son los que más han crecido en el último año 8,3 % con respecto al mismo mes del año anterior.

### Parados, según sexo y tramos de edad

	TOTAL	VARIACIÓN (*)	
		Mensual	Anual
<b>Por sexo</b>			
Hombre	1.846	4,23 %	16,98 %
Mujer	4.501	0,99 %	17,03 %
<b>Total</b>	<b>6.347</b>	<b>1,91 %</b>	<b>17,02 %</b>
<b>Por tramos de edad</b>			
18-24	176	-16,19 %	9,32 %
25-29	1.539	1,18 %	9,07 %
30-39	2.868	2,72 %	20,66 %
40-44	750	2,60 %	17,55 %
>44	1.014	4,11 %	21,15 %
<b>Total</b>	<b>6.347</b>	<b>1,91 %</b>	<b>17,02 %</b>

### Contratos, según sexo y tramos de edad

	TOTAL	VARIACIÓN (*)	
		Mensual	Anual
<b>Por sexo</b>			
Hombre	221	-22,73 %	33,94 %
Mujer	486	-28,74 %	-0,82 %
<b>Total</b>	<b>707</b>	<b>-26,96 %</b>	<b>7,94 %</b>
<b>Por tramos de edad</b>			
18-24	49	22,50 %	16,67 %
25-29	214	-27,46 %	-0,47 %
30-39	322	-28,60 %	20,60 %
40-44	64	-27,27 %	-7,25 %
>44	58	-38,30 %	-6,45 %
<b>Total</b>	<b>707</b>	<b>-26,96 %</b>	<b>7,94 %</b>

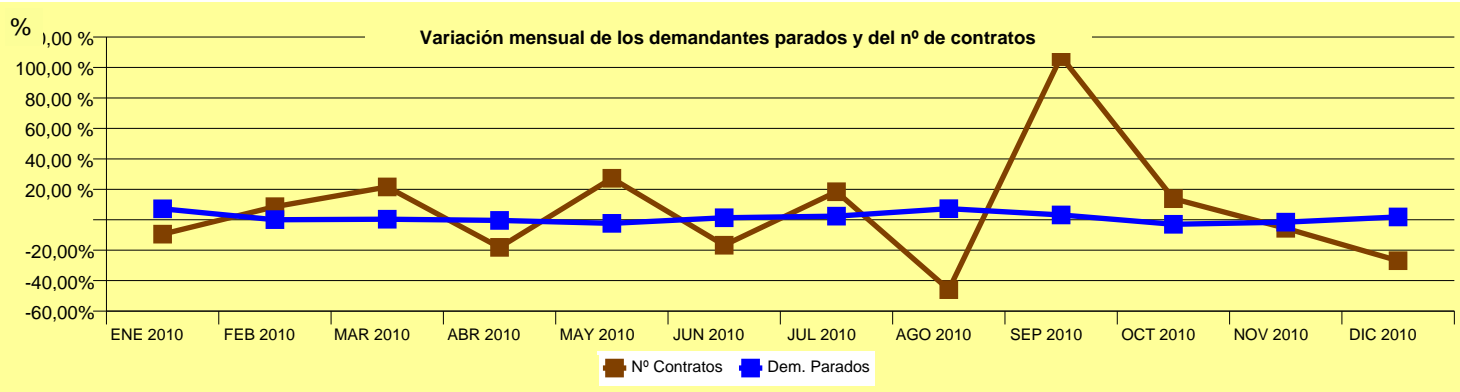

### OCUPACIONES MÁS CONTRATADAS

	Total Contratos	% s/t	% variación anual(*)
- Biólogos, botánicos, zoólogos y asimilados	47	6,65 %	30,56 %
- Profesores de enseñanza secundaria	30	4,24 %	50,00 %
- Otros diversos profesionales de la enseñanza	39	5,52 %	-33,90 %
- Representantes de comercio y técnicos de ventas	31	4,38 %	121,43 %
- Animadores comunitarios	43	6,08 %	16,22 %
- Auxiliares administrativos con tareas de atención al público no clasificados anteriormente	17	2,40 %	54,55 %
- Cajeros, taquilleros (excepto bancos y correos)	18	2,55 %	350,00 %
- Camareros, bármanes y asimilados	19	2,69 %	26,67 %
- Guías y azafatas de tierra	26	3,68 %	100,00 %
- Dependientes y exhibidores en tiendas, almacenes, quioscos y mercados	63	8,91 %	-1,56 %

### PROVINCIAS CON MÁS CONTRATOS

	Total Contratos	% s/t	% variación anual(*)
MADRID	164	23,20 %	37,82 %
CORUÑA A	54	7,64 %	31,71 %
SEVILLA	40	5,66 %	81,82 %
BARCELONA	39	5,52 %	85,71 %
VALENCIA	33	4,67 %	-32,65 %
JAEN	31	4,38 %	10,71 %
PONTEVEDRA	23	3,25 %	-20,69 %
CORDOBA	21	2,97 %	5,00 %
STA. CRUZ DE TENERIFE	20	2,83 %	150,00 %
VIZCAYA	20	2,83 %	66,67 %

(\*) Los % de variación se calculan: los mensuales sobre el mes anterior; los anuales sobre el mismo mes del año anterior.

# INFORMACIÓN MENSUAL DE MERCADO DE TRABAJO DE TITULADOS UNIVERSITARIOS

TITULACIÓN: **BIÓLOGO ESPECIALISTA EN ANÁLISIS CLÍNICOS**

Área de Enseñanza: **Ciencias experimentales**

**Diciembre de 2010**

## DEMANDANTES PARADOS

Los Servicios Públicos de Empleo registran a último día del mes 16 demandantes de empleo, de los cuales, 11 son parados.

A último día del mes, la diferencia con los parados del último día del mes anterior es de 0 parados.

De los titulados parados :

- 10 han tenido un empleo anterior.

## CONTRATOS

Los Servicios Públicos de Empleo registran un total de 10 contratos acumulados durante el año, a un total de 9 personas demandantes de empleo en esta titulación.

Durante este mes, las cifras registradas son de 1 contratos a 1 personas, de los cuales :

- 1 contratos han sido de duración temporal
- 1 contratos han sido de jornada parcial

Los contratos Temporales son los que más han crecido en el último año con respecto al mismo mes del año anterior.

### Parados, según sexo y tramos de edad

	TOTAL	VARIACIÓN (*)	
		Mensual	Anual
<b>Por sexo</b>			
Hombre	4	33,33 %	33,33 %
Mujer	7	-12,50 %	0,00 %
<b>Total</b>	<b>11</b>	<b>0,00 %</b>	<b>10,00 %</b>
<b>Por tramos de edad</b>			
18-24			-100,00 %
25-29	2	0,00 %	100,00 %
30-39	5	0,00 %	25,00 %
40-44	3	50,00 %	200,00 %
>44	1	-50,00 %	-50,00 %
<b>Total</b>	<b>11</b>	<b>0,00 %</b>	<b>10,00 %</b>

### Contratos, según sexo y tramos de edad

	TOTAL	VARIACIÓN (*)	
		Mensual	Anual
<b>Por sexo</b>			
Mujer	1		
<b>Total</b>	<b>1</b>		
<b>Por tramos de edad</b>			
>44	1		
<b>Total</b>	<b>1</b>		

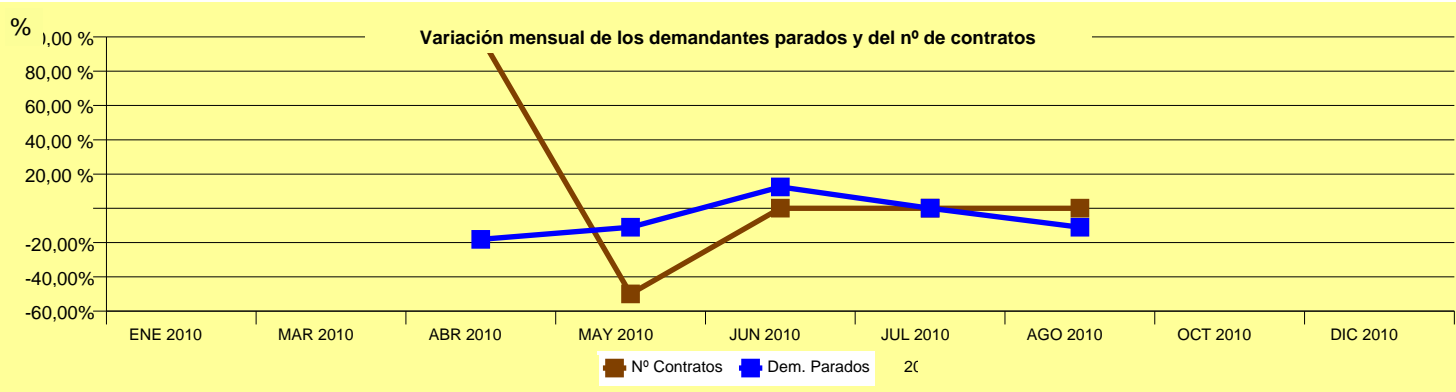

### OCUPACIONES MÁS CONTRATADAS

	Total Contratos	% s/t	% variación anual(*)
- Cocineros y otros preparadores de comidas	1	100,00 %	

### PROVINCIAS CON MÁS CONTRATOS

	Total Contratos	% s/t	% variación anual(*)
BARCELONA	1	100,00 %	

(\*) Los % de variación se calculan: los mensuales sobre el mes anterior; los anuales sobre el mismo mes del año anterior.

# INFORMACIÓN MENSUAL DE MERCADO DE TRABAJO DE TITULADOS UNIVERSITARIOS

TITULACIÓN: BIÓLOGO ESPECIALISTA EN MICROBIOLOGÍA Y PARASITOLOGÍA

Área de Enseñanza: Ciencias experimentales

Diciembre de 2010

## DEMANDANTES PARADOS

Los Servicios Públicos de Empleo registran a último día del mes 13 demandantes de empleo, de los cuales, 9 son parados.

A último día del mes, la diferencia con los parados del último día del mes anterior es de -1 parados.

De los titulados parados :

- 9 han tenido un empleo anterior.

## CONTRATOS

Los Servicios Públicos de Empleo registran un total de 42 contratos acumulados durante el año, a un total de 13 personas demandantes de empleo en esta titulación.

Durante este mes, las cifras registradas son de 2 contratos a 2 personas, de los cuales :

- 2 contratos han sido de duración temporal
- 2 contratos han sido de jornada completa

Los contratos Temporales son los que más han crecido en el último año -50,0 % con respecto al mismo mes del año anterior.

### Parados, según sexo y tramos de edad

	TOTAL	VARIACIÓN (*)	
		Mensual	Anual
<b>Por sexo</b>			
Hombre	4	0,00 %	300,00 %
Mujer	5	-16,67 %	25,00 %
<b>Total</b>	<b>9</b>	<b>-10,00 %</b>	<b>80,00 %</b>
<b>Por tramos de edad</b>			
25-29		-100,00 %	-100,00 %
30-39	7	0,00 %	133,33 %
40-44	1		0
>44	1	0,00 %	#DIV/0
<b>Total</b>	<b>9</b>	<b>-10,00 %</b>	<b>80,00 %</b>

### Contratos, según sexo y tramos de edad

	TOTAL	VARIACIÓN (*)	
		Mensual	Anual
<b>Por sexo</b>			
Mujer	2		-50,00 %
<b>Total</b>	<b>2</b>		<b>-50,00 %</b>
<b>Por tramos de edad</b>			
25-29	1		
30-39	1		
>44			-100,00 %
<b>Total</b>	<b>2</b>		<b>-50,00 %</b>

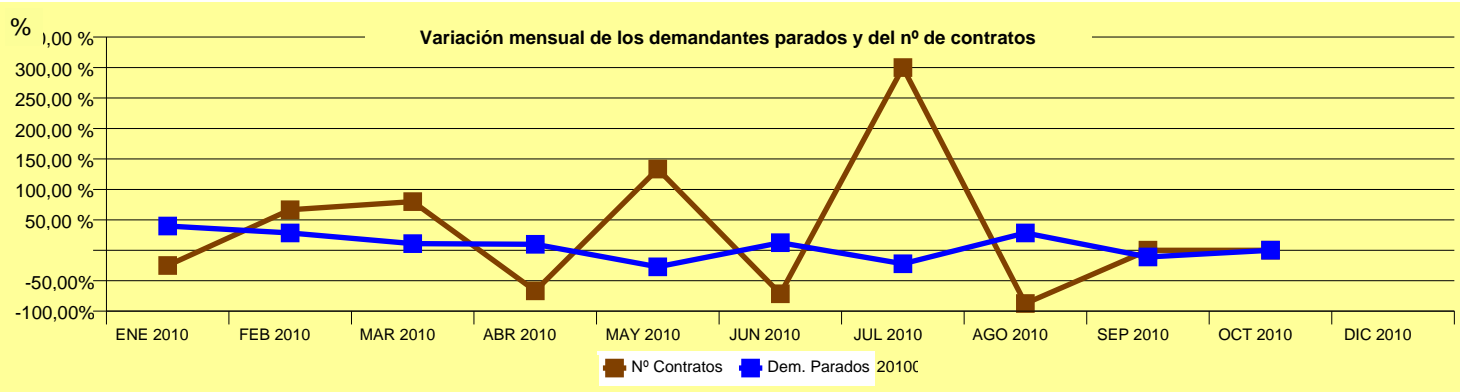

### OCUPACIONES MÁS CONTRATADAS

	Total Contratos	% s/t	% variación anual(*)
- Operadores de máquinas para tratar la leche y elaborar productos lácteos y de heladería	1	50,00 %	

### PROVINCIAS CON MÁS CONTRATOS

	Total Contratos	% s/t	% variación anual(*)
ASTURIAS	1	50,00 %	
NAVARRA	1	50,00 %	-75,00 %

(\*) Los % de variación se calculan: los mensuales sobre el mes anterior; los anuales sobre el mismo mes del año anterior.